DEUTSCHER ENTERTAINMENT AWARD

DEA 2024

Mit über **7.000 Programmstunden** und **über 1 Mrd. Euro** Umsatz jährlich ist die Entertainment-Branche eine der zentralen Säulen der deutschen TV-Wirtschaft.

Mit der Verleihung des DEUTSCHEN ENTERTAINMENT AWARDS – DEA stellt sich die Branche gegenüber Entscheider:innen aus Politik, Wirtschaft und Medien dar und bietet Produzent:innen, renommiertem Nachwuchs und Gästen eine exklusive Networking-Plattform.

TERMIN
Donnerstag, 06. Juni 2024 ab 18:30 Uhr

LOCATION
HARBOUR.CLUB, Hafenstraße 4, 51063 Köln

ZIELE
Außendarstellung der Entertainment-Produzent:innen, Networking mit Entscheider:innen und Multiplikator:innen, Nachwuchspflege

PROGRAMM
- Moderation
- Begrüßung und Keynote
- Verleihungen der Auszeichnungen
- Get-together

DEUTSCHER ENTERTAINMENT AWARD
Verleihung der Auszeichnungen in den Kategorien: Best Development, Best Adaptation und Best Talent (2022/ 2023 vom VFF gefördert)

VERANSTALTERIN
Sektion Entertainment der Produzentenallianz

IMAGEFILM 2023

PRESS PLAY TO OPEN THE VIDEO LINK

IMAGEFILM 2022

PRESS PLAY TO OPEN THE VIDEO LINK

BEST ADAPTATION
BEST DEVELOPMENT

DEUTSCHER
ENTERTAINMENT
AWARD

AWARD

DEUTSCHER
ENTERTAINMENT
AWARD
FAMEONME
filmpool
MMC
UFASHOW
&FACTUAL
ZDFSTUDIOS

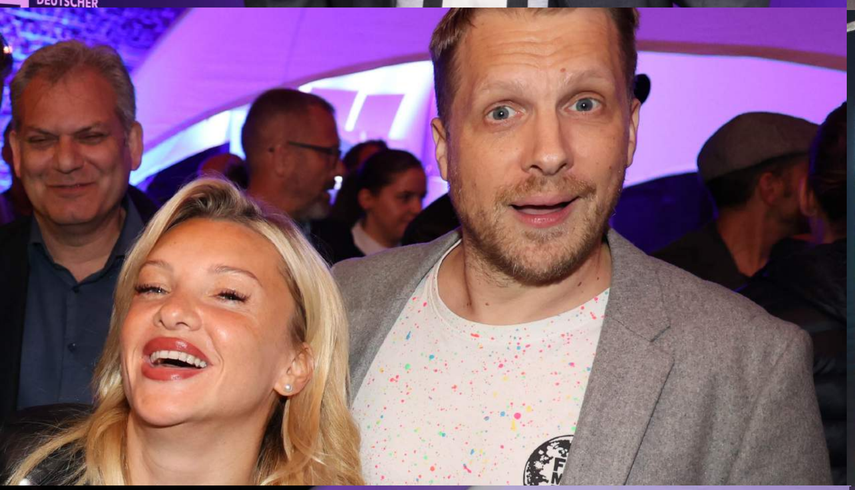

DEUTSCHER
ENTERTAINMENT
AWARD

DEUTSCHER
ENTERTAINMENT
AWARD
PRODUZENTENALLIANZ
FILM UND FERNSEHEN
VFF
DEUTSCHER
ENTERTAINMENT
AWARD
FAMEONME
filmpool
UFASHOW
&FACTUAL

Pro Streetfood

PRESSE

SMALLTALK.DE
Reichweite/Tag: ca. **1.000**

BLICKPUNKT:FILM
Reichweite/Tag: ca. **16.000**

TREFFPUNKT

VON FRANK LORENTZ

Duschen mit der Knef

Vielschichtig wie die Liebe: In Köln erhielten Produzenten von TV-Unterhaltung einen Preis

Da sage noch einer, niemand denkt an die Produzenten von Fernseh-Unterhaltung und wertschätzt ihre Arbeit. Weil es offenbar sonst niemand tut, erledigen sie den Job einfach selbst – indem sie einen Preis ins Leben riefen: den „Deutschen Entertainment Award", kurz DEA. Von Produzenten, für Produzenten. Im Kölner Harbour Club, einem Ex-Industriegebäude, wurde er zum zweiten Mal verliehen. Beim ersten Mal vor einem Jahr platzte der damalige – ziemlich beengte – Veranstaltungsort aus allen Nähten. Jetzt hatte man einen anderen, doppelt so großen gewählt, mit 250 Gästen kamen auch doppelt so viele wie im Vorjahr – und schon wieder drohte er, aus den Nähten zu platzen.

Gastgeber war die „Sektion Entertainment" der Produzentenallianz, des Verbands der deutschen Produzentinnen und Produzenten. Ich fragte Rolf Hellgardt, Mitglied des Gremiums, das die Preise verleiht, was das eigentlich ist: Unterhaltung. „Ein großes Wort. Vielschichtig wie die Liebe. Die kann man auch nicht einfach so runterbrechen", sagte er und lachte. Welche Voraussetzungen erfüllt sein müssen, damit er sich von einer TV-Sendung gut unterhalten fühlt? „Sie muss bei mir alle Emotionen abrufen: Lachen. Tränen. Und überraschend muss sie sein."

Wir standen im Hof vor der Halle, wo kurz darauf die Verleihung startete. Gelöste, familiäre Stimmung. Die untergehende Sonne tauchte das Gelände in warmes Licht. Um uns herum drängten sich, trinkend, rauchend, essend, Produzentinnen und Produzenten und sonstige Angehörige der Branche, darunter Laura Karasek, Autorin und Quiz-Moderatorin. Auf meine Frage nach ihrer Lieblingsunterhaltung zählte sie mehrere Fernseh-Formate auf, „Jerks", die „heute-Show" und noch ein paar weitere, von denen ich noch nie gehört hatte. Anschließend zeigte sie mir auf ihrem Handy sämtliche E-Books, die sie gerade gelesen hatte. Sie endete mit den Worten: „Und ich unterhalte mich selbst." Ich: „Wie das?" Sie: „Ich singe. Unter der Dusche. Hildegard Knef."

Verliehen wurden die Preise in mehreren Kategorien. So erhielt Julia Thiel, Produzentin beim „ZDF Magazin Royale", der Show von Satiriker Jan Böhmermann, den mit 10.000 Euro dotierten Best Talent Award. Per Video sandte Böhmermann eine episch lange, völlig satirefreie Lobrede auf Thiel, die auf der Bühne überlegte, wofür sie das Preisgeld ausgeben könnte. „Vielleicht bekommt das Team einen Massagesessel", grübelte sie. Wenn Böhmermann demnächst entspannter denn je rüberkommt, könnte dies der Grund sein.

Produzent Rolf Hellgardt (l.) und Schauspieler Michael Kessler

Jobst Benthues und Anna-Lena Zwez (beide Redseven Entertainment GmbH)

George Clooney, Yusra Mardini und Nobelpreisträger Muhammad Yunus (r.)

Dragqueens Bambi Mercury, Laila Licious und Pam Pengco (v. l.)

Oh, George

Der Ort der Veranstaltung wurde, um einen Fan-Ansturm zu verhindern, geheimgehalten. Ebenso wie der Name des Hotels, in dem der Superstar nächtigte. Ja, es ist wahr: Der Schauspieler George Clooney war in Düsseldorf. Als Stargast einer Gala. Gastgeber: die „Deutsche Postcode-Lotterie". Clooney ist Botschafter der Postcode Lottery Group, einer 1989 gegründeten Benefiz-Lotterie. Wie Clooney war? Nun, wie man ihn kennt und liebt: charming. Für jeden ein nettes Wort, sogar für Düsseldorf – „eine wunderbare Stadt". Und wo fand die Gala, an der 500 Gäste teilnahmen, nun statt? In der Eventlocation „The Frame". Aber psst, nicht weitersagen.

Fußballerin Tugba Tekkal, Autorin Düzen Tekkal und Tülin Tekkal (v. l.)

Produzentin Ute Biernat und Produktionsleiter Konstantin von Ahlefeld

Moderatorin Laura Karasek und Kabarettist Abdelkarim Zemhoute

Renata und Valentin Lusin tanzen seit Jahren bei der Show „Let's Dance"

Rudolf Runge (Geschäftsführer runge.tv) und seine Ehefrau Sabine

Friederike Behrends und Robert Engel (Deutsche Postcode Lotterie)

WELT AM SONNTAG
Auflage: **55.292**

Der noch recht junge, von der Produzentenallianz initiierte **Deutsche Entertainment Award** – DEA zeichnet besondere produzentische Leistungen im Bereich Unterhaltung aus, von der Branche für die Branche. Am 23. Mai wird er zum zweiten Mal vergeben und zwar in den Kategorien Best Development, Best Adaption sowie VFF Best Talent.

MAI 24

Online Talk

Die ifs Internationale Filmschule Köln lädt ein zum Massive Open Online Course »Diversity in Film & Media«.

MAI 26

Festival

In Wiesbaden findet die 58. Werkstatt der Jungen Filmszene statt. Sie richtet sich an alle Filmemacher unter 27 Jahren.

SERIENSTART

Politische Saboteure

Sky startet am 23. Mai mit der linearen Ausstrahlung der HBO-Miniserie *White House Plumbers*, in der Woody Harrelson und Justin Theroux den Zuschauer mit hinter die Kulissen des Watergate-Skandals nehmen. Emmy-Preisträger David Mandel ist Regisseur und Executive Producer.

MAI 26

Ausstrahlung

Die zweite Staffel MaPa (bereits ab 18.5. in der ARD-Mediathek) wird im Ersten auch linear ausgestrahlt.

BLICKPUNKT:FILM
Reichweite: **6.650** Auflage: **3.500**

Preis für TV-Unterhaltung

Nominierte für Entertainment Award: Von "Passion" bis "Hirsch"

Im vergangenen Jahr rief die deutsche TV-Unterhaltungsbranche mit dem Deutschen Entertainment Award einen eigenen Preis ins Leben. Nun stehen die Nominierten für die zweite Runde in diesem Jahr fest.

von Uwe Mantel
am 09.05.2023 - 16:42 Uhr

Preisverleihung in Köln

Entertainment Awards für "1% Quiz" und "Kitchen Impossible"

Das "1% Quiz" und die "Best Friend"-Edition von "Kitchen Impossible" sind mit dem Deutschen Entertainment Award ausgezeichnet worden. Die Veranstaltung der Entertainment-Produzenten fand zum zweiten Mal statt - und fiel deutlich größer aus als bei der Premiere.

von Alexander Krei, Köln
am 23.05.2023 - 23:17 Uhr

Einreichungsphase ab März

Zweiter Deutsche Entertainment Award für Mai geplant

Auch 2023 soll ein Deutscher Entertainment Award verliehen werden. Das soll Sichtbarkeit für die Entertainment-TV-Branche schaffen - und auch Nachwuchs ködern.

von Manuel Weis
am 20.12.2022 - 15:02 Uhr

DWDL.DE
Reichweite/Tag: ca. **60.000**

WARUM DEA?

Die Verleihung des DEUTSCHEN ENTERTAINMENT AWARDS – DEA ist ein exklusives Highlight im Event-Kalender der Medien- und TV-Branche.

EXKLUSIV
Der DEUTSCHE ENTERTAINMENT AWARD als Schlüssel-Event der Branche ist ein exklusives Meet & Greet für den Austausch mit Führungskräften und neuen Talenten von Produktionsunternehmen, Sendern, Plattformbetreibern, Medienpolitik und Presse.

WIRKSAM
Die beim Event verliehenen DEUTSCHEN ENTERTAINMENT AWARDS verschaffen einem der umsatz- und mitarbeiterstärksten Teilmärkte der Kultur- und Kreativwirtschaft Deutschlands die verdiente Aufmerksamkeit und Sichtbarkeit. Aktuelle Themen werden beim Event bei Entscheider:innen platziert und Produzent:innen mit Auftraggeber:innen und Nachwuchskräften verbunden.

VERANSTALTER...

Veranstaltet wird das Event von der Sektion Entertainment der Produzentenallianz, der unabhängigen Interessenvertretung von über 320 Produktionsunternehmen in Deutschland von Film-, TV- und anderen audiovisuellen Werken.
Die Sektion Entertainment ist eine der sechs Sektionen der Produzentenallianz. Sie vertritt die Interessen der Produzent:innen non-fiktionaler Unterhaltungsprogramme.

MITGLIEDER DER SEKTION ENTERTAINMENT

99pro media, ALL3MEDIA Deutschland, Ansager & Schnipselmann, Bavaria Entertainment, BBC Studios Germany, Beckground TV + Filmproduktion, Bildergarten Entertainment, btf – Bildundtonfabrik, Brainpool TV, Brot & Butter ENTERTAINMENT, bumm film, Constantin Entertainment, DEF Media, DRIVE beta, Fandango Film TV Internet Produktion, filmpool entertainment, FILMREIF TV, Florida Entertainment, GATZKE.MEDIA, Good Times Fernsehproduktion, I&U TV Produktion, Janus Productions, Kimmig Entertainment, Magis TV, MoveMe, NOISY PICTURES, Prime Productions, Riverside Entertainment, Rosebank, RTL Studios, Saxonia Entertainment, Seapoint Productions, SEO Entertainment, south&browse, Steinberger Silberstein, Streamwerke, Superfilm Filmproduktion, Tower Productions, Tresor TV Produktion, Turbokultur, UFA SHOW & FACTUAL, Warner Bros. International Television, Watch Lola

SPONSORENPAKETE	Basic	Premium	Deluxe	Deluxe+
Logo in den Mailings (ca. 2.000 Adressen)	2 /5	3/5	5/5	5/5
Logo auf der Webseite	V	V	V	V
Danksagung bei Begrüßung			V	V
Logo auf Foto-Wall dem Paket entsprechend im Verhältnis		V	V	V
Nennung bei Pressemitteilungen			V	V
Tickets / Gästelistenplätze	2	5	8	12
***NEU:* zusätzliche Tickets explizit für Nachwuchs-Talente aus Ihrem Unternehmen**	2	2	2	2
SoMe Aktionen / Tags / Content Creation			1/2	2/2
Ausstellungsfläche/ Branding on Location Lounges/Promos/Productplacement				V
Einbindung im Imagevideo oder Anzeige (1/2) im Magazin der PA				V
2024	2.000 €	4.000 €	6.000 €	10.000 €

Alle Summen netto nach Rechnungslegung,
Individuelle Absprachen und Medienpartnerschaft möglich.

Seien Sie dabei!
Unterstützen Sie das Gelingen und die Finanzierung dieses exklusiven Branchen-Events und sichern Sie sich im Gegenzug alle Vorteile eines Sponsorings.
Gerne schnüren wir Ihnen auch ein individuelles Sponsoringpaket.
Wir freuen uns auf Ihre Anfrage!

PRODUCER‘S NOTE

Liebe Produzent:innen,
liebe Medien-Macher:innen und -entscheider:innen,

zum dritten Mal am 6. Juni 2024 ab 18:30 Uhr lädt die Produzentenallianz, genauer: die Sektion Entertainment, zum eigenen Branchen-Event mit Preisverleihung ein.
In Köln werden die DEUTSCHE ENTERTAINMENT AWARDS 2024 vergeben.

Schon vor einigen Jahren haben wir mit unseren Überlegungen dazu begonnen, wie wir unserer Branche mehr Ansehen, mehr Aufmerksamkeit, mehr Unterstützung und mehr Nachwuchs verschaffen können. Die Veranstaltung mit Auszeichnung war 2022 ein neuer Auftakt dazu, unsere Branche in ein gutes Licht zu rücken und wurde 2023 erfolgreich weitergeführt: Wir wollen Entscheider:innen aus Politik und Wirtschaft vermitteln, welche wichtige Rolle die Entertainment-Branche in Deutschland spielt. Wir werden den Nachwuchs auszeichnen, ehren und für unsere Branche begeistern. Wir werden uns untereinander austauschen, kennenlernen und nutzbringend vernetzen.

Der **DEUTSCHE ENTERTAINMENT AWARD** wird keine Gala-Nacht, kein großes Fest, kein öffentliches Publikumsereignis, sondern ein ungezwungenes Get-Together.

Seien Sie dabei und unterstützen uns.

Machen Sie mit! Zum Beispiel:
… indem Sie Vorschläge für auszeichnungswürdige Programme bzw. Personen machen!
… indem Sie Sponsor:in werden!

Aber auch: indem Sie mit Feedback dazu beitragen, dass der DEA sich verändern, verbessern und entwickeln kann!
Wir danken Ihnen im Namen aller Organisator:innen schon jetzt für Ihre wohlwollende Unterstützung und hoffen:

Wir sehen uns am 06. Juni 2024 in Köln!

Herzlichst
Ihr und Euer Vorstand der Sektion Entertainment

ANSPRECHPARTNER:INNEN

Sektion Entertainment
Johannes Kagerer
Allianz Deutscher Produzenten – Film & Fernsehen
johannes.kagerer@produzentenallianz.de

Sponsoringmanagement
Candy Lange
candy.lange@produzentenallianz-services.de

© PA/PSG 2023, Weitergabe untersagt,
Rechte vorbehalten. *